# SK-1020M

## Máquina de Hielo en Media Luna

**481 kg diarios de media luna con reserva en el mismo conjunto.** La SK-1020M combina esa producción nominal con un depósito de **200 kg**, para organizar la fabricación y las retiradas desde un puesto definido.

El cabezal se dispone sobre el almacenamiento y concentra ambas funciones en **760 mm de ancho y 860 mm de fondo**. La configuración vertical alcanza 2.000 mm de alto exterior.

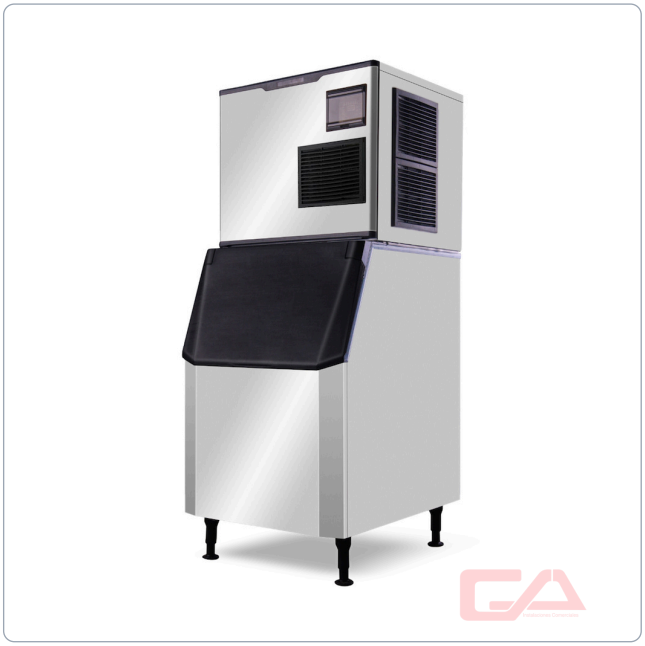

## PRESTACIONES

| | |
|---|---|
| **Producción** | 481 kg/24 h |
| **Depósito** | 200 kg |
| **Tipo de hielo** | Media luna |

## CARACTERÍSTICAS

| | |
|---|---|
| **Potencia** | 2.100 W |
| **Disposición** | Cabezal productor sobre depósito inferior |
| **Conexiones** | Electricidad, entrada de agua y desagüe |

## DIMENSIONES

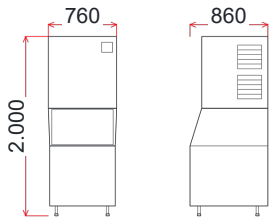


**Medidas exteriores**

| | |
|---|---|
| **Ancho** | 760 mm |
| **Fondo** | 860 mm |
| **Alto** | 2.000 mm |

Consultar precio