# 7OG10W

## Cocina Wok a Gas

**Cocción wok con gabinete inferior dentro del mismo módulo.** La 7OG10W dispone de un quemador de fundición de 190 mm y 15 kW térmicos sobre un cuerpo de 400 mm de ancho, para integrar el puesto wok a la línea de cocina.

La parrilla es de fundición esmaltada y la llama tiene regulación mínima/máxima y corte de gas por termopar. El gabinete inoxidable con puerta y las patas tubulares regulables completan la versión de pie.

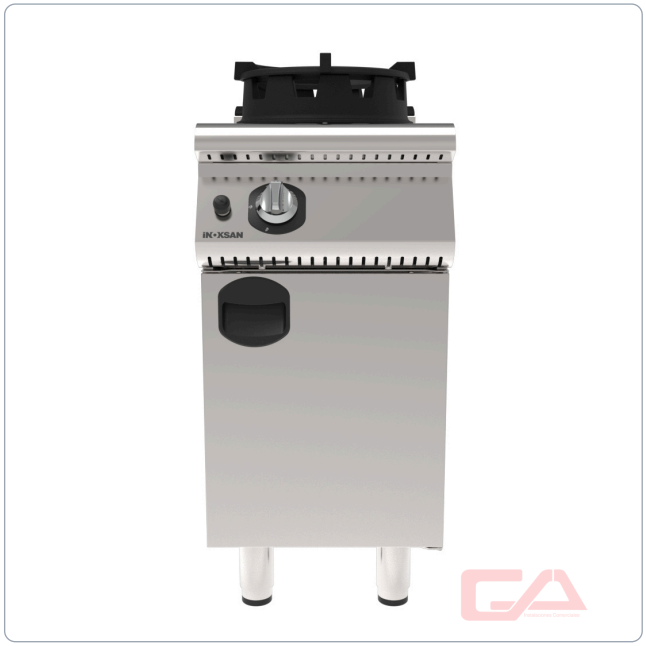


## PRESTACIONES

| | |
|---|---|
| **Quemador** | 1 de fundición para wok; Ø 190 mm |
| **Parrilla** | Fundición esmaltada para servicio intensivo |
| **Regulación** | Piloto y llama mínima/máxima |

## CARACTERÍSTICAS

| | |
|---|---|
| **Gas** | GN o GLP, mediante conversión |
| **Pot. térmica** | 15 kW |
| **Seguridad gas** | Termopar: corte de gas |
| **Encendido** | Pulsador a pila reemplazable |
| **Grasas** | Bandeja inoxidable bajo el quemador |
| **Entrada gas** | R3/4″; entrada inferior |
| **Línea / módulo** | Perfect 700 / ½ |
| **Base** | Gabinete con puerta |
| **Exterior** | Acero inoxidable 18/8 Cr-Ni satinado |
| **Apoyos** | Patas tubulares acero inoxidable regulables |
| **Gabinete** | Acero inoxidable; tirador plástico |
| **Ventilación** | Recinto bien ventilado |
| **Instalación** | No empotrable; muros a 100 mm, reducible con aislamiento |

## DIMENSIONES

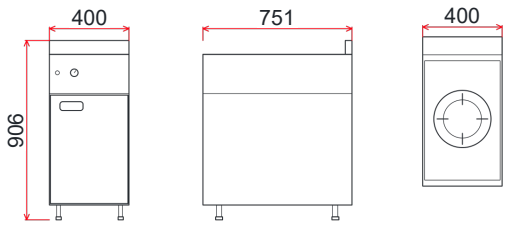


FRENTE LATERAL VISTA SUPERIOR

**Medidas exteriores**

| | |
|---|---|
| **Ancho** | 400 mm |
| **Fondo** | 751 mm |
| **Alto** | 906 mm |

Consultar precio