7IG31S

Plancha a Gas

Una superficie acanalada de casi 1.200 mm para ampliar el puesto de plancha. La 7IG31S ofrece 1.194 × 489,5 mm de cocción y 15 kW térmicos, en una versión Perfect 700 de sobremesa con tres mandos de regulación.

El encendido se acciona por pulsador y el termopar corta el gas si se extingue la llama. Los paneles antisalpicaduras en tres lados y el canal frontal con cajón inoxidable organizan la recogida de grasa durante el trabajo.

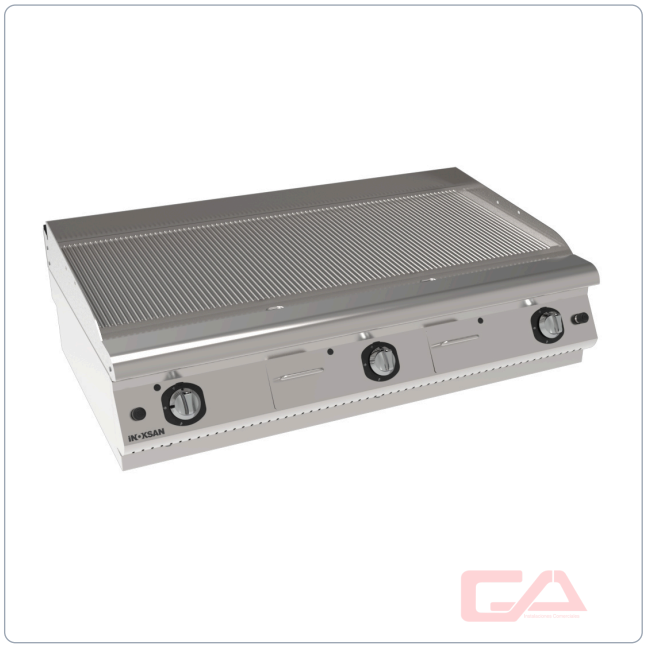

PRESTACIONES

Área cocción	1.194 × 489,5 mm
Superficie	Acanalada
Regulación	Piloto y llama mínima/máxima

CARACTERÍSTICAS

Quemador	Tubular de acero inoxidable, a gas
Pot. térmica	15 kW
Mandos	3 giratorios
Encendido	Automático por pulsador; a pila
Seguridad gas	Termopar; corte por extinción de llama
Grasas	Canal y cajón acero inoxidable extraíble
Protector	Acero inoxidable, en tres lados
Línea / módulo	Perfect 700 / 1,5
Base	Sobremesa
Cuerpo	Acero inoxidable 18/8 Cr-Ni satinado
Interior	Chapa aluminizada
Apoyos	Patas plásticas
Gas	GN o GLP, mediante conversión
Entrada gas	R3/4″; entrada posterior
Extracción	Campana de ventilación
Paso muros	100 mm; reducible con muros incombustibles o aislados

DIMENSIONES

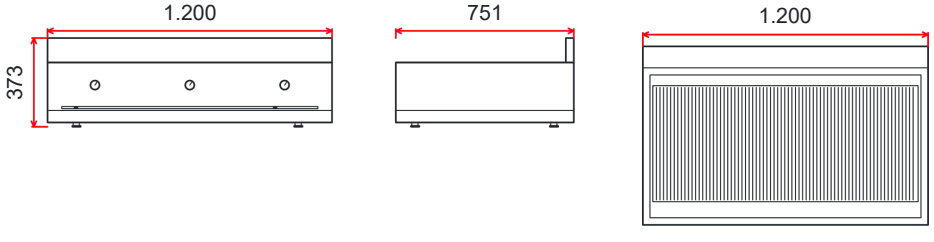

FRENTE LATERAL VISTA SUPERIOR

Medidas exteriores

Ancho	1.200 mm
Fondo	751 mm
Alto	373 mm

Consultar precio